

SCUOLA PRIMARIA «G. PASCOLI» DI TRICHIANA

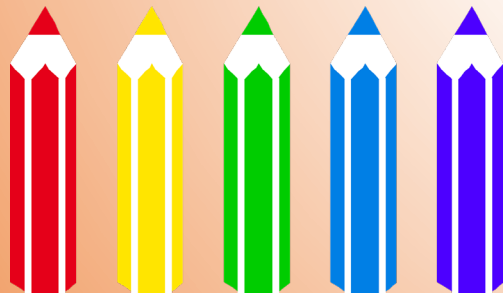
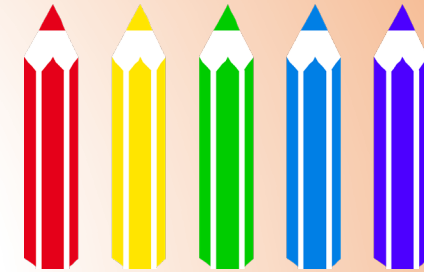

Le offerte di tempo scuola:
TEMPO NORMALE e TEMPO PIENO

TEMPO NORMALE

da 27h 30' a 29h settimanali

Attività scolastica al mattino
+ 2 POMERIGGI

da lunedì a venerdì classi 1[^]-2[^]

Attività scolastica solo mattino
da lunedì a sabato classi 3[^]-4[^]-5[^]

TEMPO PIENO

40 ore settimanali

Attività scolastica al mattino +
4 POMERIGGI da lunedì a giovedì

VENERDÌ solo mattino

SABATO A CASA

L'ORGANIZZAZIONE PREVISTA nel Tempo Normale

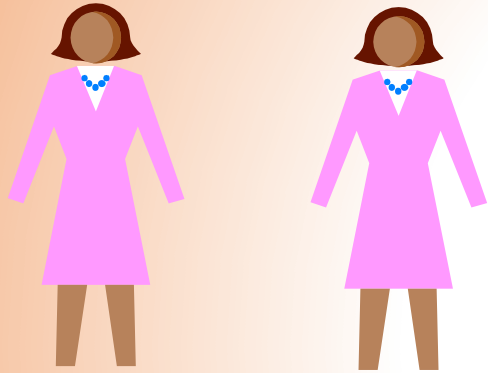

2 INSEGNANTI
impegnati in 2 classi



+ Ins. Religione (2 ore)

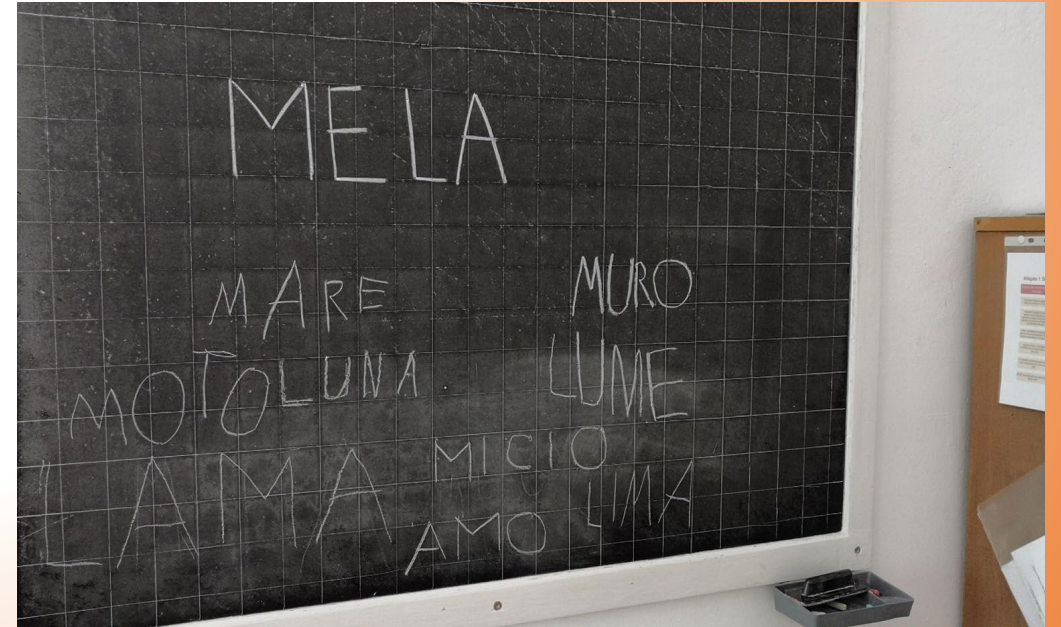

Scansione settimanale ore delle discipline dalla classe 1[^] alla 5[^]
Tempo Normale : 27/29 ore settimanali



	Ita	Sto	Geo	Mat	Sci	TI	Ing	AI	Mu	SMS	RC	
1 [^]	12			6	1	1	1	1	1	2	2	+ 30'
2 [^]	11			6	1	1	2	1	1	2	2	+ 30'
3 [^]	7	4		6	1	1	3	1	1	1	2	
4 [^]	6	4		6	2	1	3	1	1	2	2	+ 1h
5 [^]	6	4		6	2	1	3	1	1	2	2	+ 1h

 dal pre-disciplinare al disciplinare

TEMPO NORMALE

Organizzazione oraria

- Classi prima e seconda: dal lunedì al venerdì dalle h. 8.00 alle h. 12.30 + due rientri pomeridiani, **lunedì** (13.50-16.50) e **mercoledì** (14.00-16.00)
- Possibilità di usufruire della mensa scolastica
- Classe terza: dal lunedì al sabato dalle h. 8.00 alle h. 12.30
- Classi quarta e quinta: dal lunedì al giovedì dalle h 8.00 alle h 13.00, venerdì e sabato dalle h 8.00 alle h 12.30
- Possibilità di ingresso anticipato dalle 7.30

L'ORGANIZZAZIONE PREVISTA nel Tempo Pieno



1 INSEGNANTE (intero orario cattedra 22 h.)
(ambito linguistico + storia + educazioni)

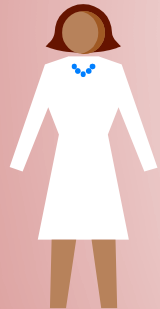

1 INSEGNANTE (intero orario cattedra 22 h.)
(ambito logico-matematico-scientifico + geografia + educazioni)



+ Ins. Religione (2 ore)



+ eventuale Ins. Inglese (1 ora)

Scansione settimanale ore delle discipline dalla classe 1[^] alla 5[^]

Tempo Pieno: 40 ore settimanali

Ita	Sto	Ge	Ma	Sc	TI	Ing	Al	SMS	Mu	Mensa + Inter.	Compiti	RC	
1 [^]	13	2	7	2	1	1	1	2	1	5.20' = 1.20'	2 = 30'	2	
2 [^]	12	2	7	2	1	2	1	2	1	5.20' = 1.20'	3 = 40'	2	
3 [^]	8	3	2	6	2	1	3	1	2	1	5.20' = 1.20'	3.30' = 50'	2
4 [^]	7	3	2	6	2	1	3	1	2	1	3.50' = 50'/1h 20'	5 = 1.15'	2
5 [^]	7	3	2	6	2	1	3	1	2	1	3.50 = 50'/1h 20'	6 = 1.30'	2



dal pre-disciplinare al disciplinare

TEMPO PIENO

Organizzazione oraria

- Da lunedì al giovedì dalle h 8.00 alle h 16.50
- Il venerdì dalle h 8.00 alle h 12.30
- Possibilità di ingresso anticipato alle 7.30
- Mensa e Dopomensa dalle h 12.30 alle h 13.50 con turni
- Tempo dei compiti a scuola
- Pausa merenda nel pomeriggio

TEMPO PIENO: COSA SI FA IL POMERIGGIO?

PRANZO A SCUOLA: a conclusione delle lezioni (Mensa gestita dal Comune)



SPAZIO LUDICO / RICREATIVO (interscuola: sempre all'aperto se possibile e secondo tempi differenziati dalla 1^a alla 5^a)



COMPITI DI CASA... A SCUOLA (secondo un quadro orario in progressione dalla 1^a alla 5^a)



ATTIVITÀ POMERIDIANE DISCIPLINARI E LABORATORIALI

CONCLUSIONE ATTIVITÀ SCOLASTICA

ATTIVITÀ E PROGETTI DEL TEMPO NORMALE

Passeggiate sul territorio

Progetti ed. salute

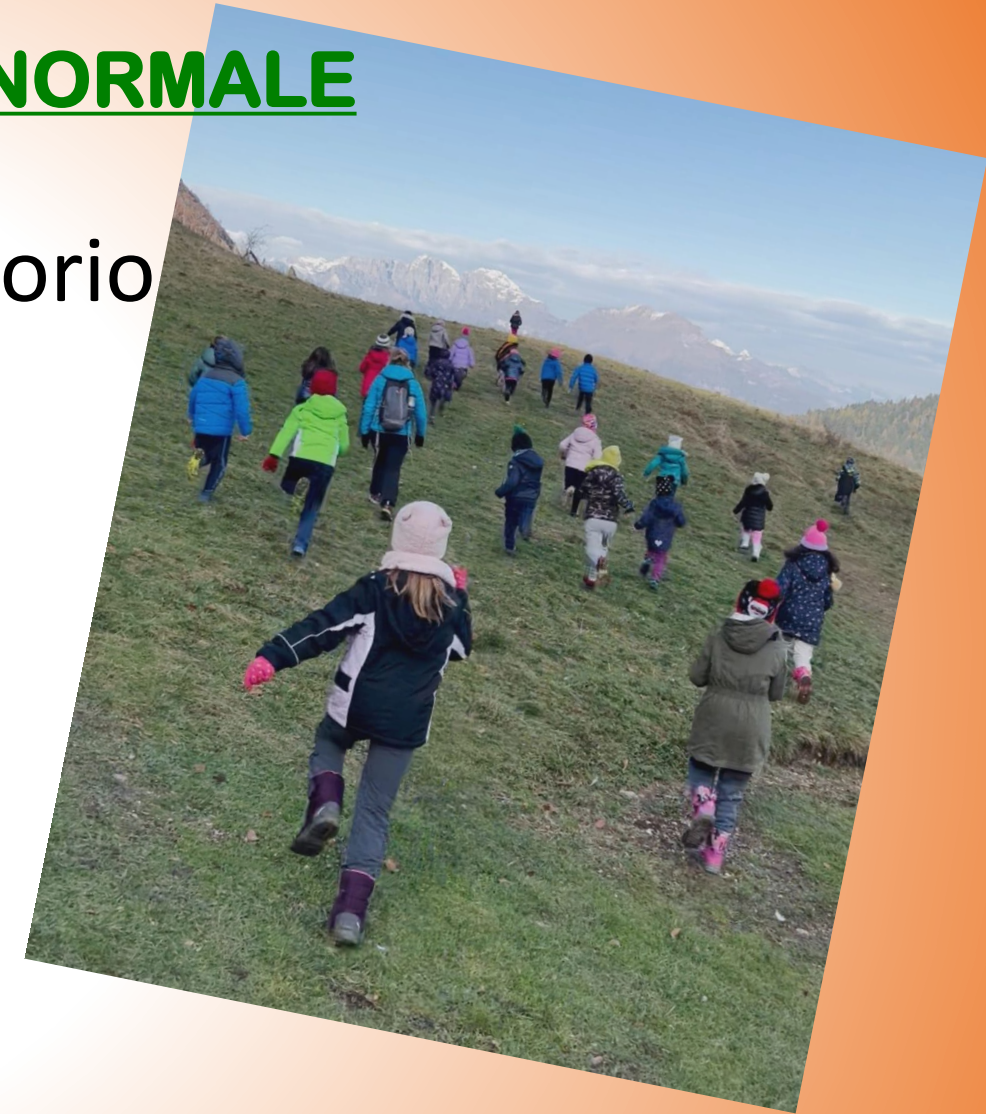

Potenziamento ed. motoria e ed. musicale...

Laboratori di arte a classi aperte



Progetti di promozione alla lettura

«VERDE A COLORI»

TEMPO NORMALE



- Scoprire e conoscere il ciclo di vita delle piante, mediante esperienze dirette ed attività laboratoriali di coltivazione di piante, di ortaggi, di fiori;

- sperimentare ed osservare i fenomeni di trasformazione degli elementi naturali in relazione al tempo e alle stagioni;

- riconoscere i semi, le caratteristiche, la provenienza e il loro sviluppo;

- conoscere il suolo ed i suoi abitanti.



ARATURA E SEMINA



- Dedicare attenzione ad alcune colture importanti a livello locale/storico;
- Sviluppare i cinque sensi (osservare, odorare, gustare, sentire, manipolare);
- Assumersi dei piccoli impegni e mantenerli nel tempo;
- Collaborare con scuole e/o associazioni del settore;
- Acquisire conoscenze ed informazioni sull'origine degli alimenti e sulle caratteristiche di alcuni prodotti (prodotto biologico, prodotto stagionale, i prodotti a «chilometro zero»)

ECCO IL NOSTRO ORTO RIGOGLIOSO...





TEMPO NORMALE



LA RACCOLTA E I NOSTRI PRODOTTI...

«MELE A MEL 2023»



ATTIVITÀ E PROGETTI DEL TEMPO PIENO

Progetti di promozione alla lettura



Potenziamento dell'offerta di ed. motoria



Passeggiate a tema sul territorio

Attività laboratoriali



Progetti artistici

teatrali
musicali



ATTIVITÀ COMUNI

CONOSCENZA DEL TERRITORIO E USCITE DIDATTICHE

COLLABORAZIONE CON GLI ENTI LOCALI



CASTAGNATA

FIORIERE



GIORNATA DELLO SPORT



CAMPESTRE



STEAM

Scienze, Tecnologia,
Ingegneria (Engineering),
Arte e Matematica



**Una scuola
nuova....con
nuovi spazi!**